

ඓතිහාසික සිංහල ජාතියේ  
භූමි පුත්‍රයන්ගේ  
එකම ජීනා හා මාතෘ භූමිය වූ සිංහලදීපයේ  
උතුරු නැගෙනහිර  
(මලබාර්/ලංකා දෙමළ වර්ගිකයන්ටත්)

සහ

උඩරට කඳුකරය  
( ඉන්දියානු දෙමළ වර්ගිකයන්ටත් )  
රට ඊලම ලෙසට බෙදා වෙන්  
කිරීමට (13+) විරුද්ධව

යාපාපටුන රාජ්‍යයේ සහ උඩරට රාජ්‍යයේ  
කිරුළ හිමි ටික්කම මහින්ද කුමරුන්  
ඔබ සැම අමතයි.

2023-02-11 දින ප.ව 1 සිට ප.ව 6 දක්වා කොළඹ  
මහජන පුස්තකාල ශ්‍රවණාගාරයේ දී පැවැත්වේ.

යාපාපටුන රාජ්‍යයේ සහ උඩරට රාජ්‍යයේ  
කිරුළ හිමි වික්කම මහින්ද කුමරු

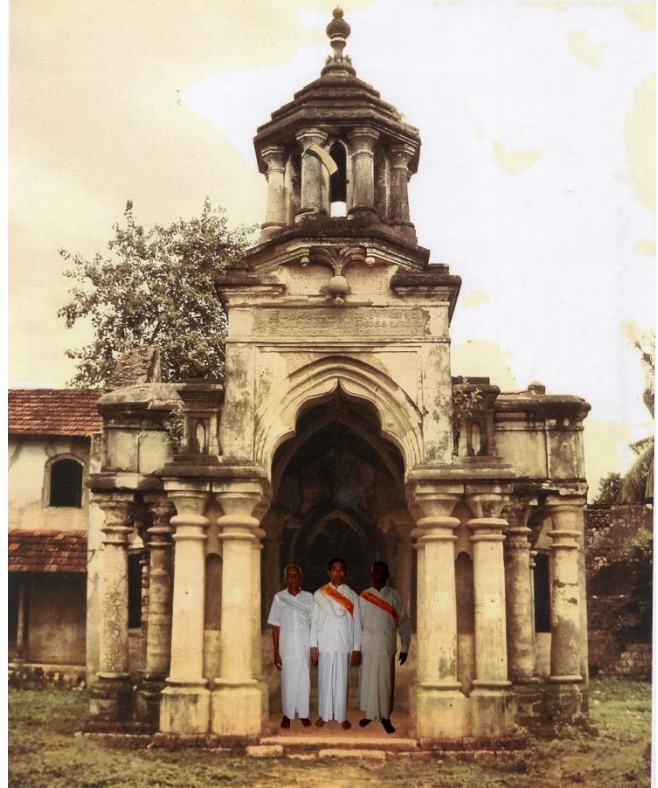

යාපාපටුන රාජ්‍යයේ නල්ලුර් හි  
වික්කම මානාසි මන්ත්‍රී මාලිගය

1505 දී සිංහල ජනගහනය 81000කි(67.5%)

මුස්ලිම් ජනගහනය 21000 (17.5%)

දෙමළ වඩුක්කර ජනයා 18000 (15%)

සමස්ථ ජනගහනය - යාපනය රාජ්‍යයේ 120000

**(P.E.P Deraniyagala)**

උතුරු පළාතේ 1862 දී  
මුලුජනගහනය 318432 කි.  
සිංහල ජනගහනය 69556 කි

සිංහල - 21.8% කි

මලබාර් දෙමළ 348034

එම වර්ගයේ දී මලබාර් වලින්  
පැමිණ පදිංචි වූ ද්‍රවිඩ ජනයා  
28926කි

උතුරු පළාතේ 1873 දී සිංහල  
ජනයා 1064 ක් වාසය කර ඇත  
උතුරු පළාතේ 1862 සිට 1873  
දක්වා වූ සිංහල ජනයා 21.8% සිට  
0.4% දක්වා අඩුවීමක්

මලබාර් වලින් පැමිණි ජනයා  
උතුරු පළාතේ පදිංචි වීමක් නිසා  
සිංහල භූමි පුත්‍රයන්ට යාපනය  
රාජ්‍ය අහිමිවිය.

රාජ්‍ය ලේඛනාගාරයේ ලබාගත්  
ලේඛන

**Coloured Population - Northern Province - Census Ceylon**

Year AD	English		European Descendants		Sinhalese		Sinhala Total	Sinhala %	Malabar (Tamil)		Malabar Total	Malabar %	No of Immigrants (Tamils)	No of Emigrants (Tamils)	No of Stay	Others (Muslim)		Others Total	Others %	Total Population		Total Population SUM
	Male	Female	Male	Female	Male	Female			Male	Female						Male	Female			Male	Female	
1862	68	47	369	358	33685	35871	69556	21.8	168429	179605	348034	109.3	46885	17959	28926	9368	8647	18015	5.7	202551	115881	318432
1863	46	21	411	429	33633	35823	69456	16.4	170123	182859	352982	83.4	69783	19992	49791					204213	219132	423345
1864	54	23	480	468	33635	35824	69459	16.4	170655	182420	353075	83.4	56377	35378	20999					204824	218735	423559
1865	68	23	461	467	33633	35825	69458	16.3	171578	183792	355370	83.5	58515	105328	-46813					205720	220107	425827
1866	46	21	411	429	33633	35823	69456	16.4	170123	182859	352982	83.4	69783	19992	49791					204213	219132	423345
1867	47	39	441	385	33636	35823	69459	16.5	168012	181479	349491	83.2	26119	26148	-29					202136	217726	419862
1868	46	38	450	373	33636	35823	69459	16.5	168641	182168	350809	83.3	47452	27046	20406					202773	218402	421175
1869	46	38	476	392	33629	35821	69450	16.4	169937	183394	353331	83.4	47816	30600	17216					204088	219645	423733
1870	45	37	477	400	33629	35821	69450	16.3	171130	184779	355909	83.5	44352	32397	11955					205281	221037	426318
1871																						
1872																						
1873	32	41	574	872	1046	18	1064	0.4	140478	139321	279799	99.6	65147	48424	16723	45	94	139	0.0	141396	139403	280799